



## MOIT ๔

หน่วยงานวางระบบเพื่อส่งเสริมความโปร่งใสในการจัดซื้อจัดจ้างและการจัดหาพัสดุ ประจำปี  
งบประมาณ พ.ศ. ๒๕๖๔

(ข้อ ๑,๒,๓)



## MOIT ๔

หน่วยงานวางระบบเพื่อส่งเสริมความโปร่งใสในการจัดซื้อจัดจ้างและการจัดหาพัสดุ ประจำปี  
งบประมาณ พ.ศ. ๒๕๖๕

ข้อ ๑. ประกาศเผยแพร่แผนการจัดซื้อจัดจ้างและการจัดหาพัสดุ ประจำปีของหน่วยงาน ภายใน ๓๐ วันทำการ ระบุวันที่ที่ได้รับการจัดสรรงบประมาณในช่องคำอธิบายชี้แจงประกอบหลักฐาน วันที่ได้ทำการประกาศเผยแพร่ให้ชัดเจน

### องค์ประกอบ

๑. มีบันทึกข้อความรายงานผู้บริหารรับทราบ และมีการขออนุญาตนำเผยแพร่บนเว็บไซต์ของหน่วยงาน
๒. มีหนังสือจัดสรรงบประมาณของหน่วยงาน
๓. มีแผนการจัดซื้อจัดจ้างและการจัดหาพัสดุของหน่วยงาน ประจำปีงบประมาณ พ.ศ. ๒๕๖๕ (งบดำเนินงานและงบลงทุน)
๔. มีคำสั่งมอบหมายการปิดประกาศ หรือปลดประกาศ
๕. มีแบบฟอร์มการเผยแพร่ข้อมูลต่อสาธารณะผ่านเว็บไซต์ของหน่วยงาน



# บันทึกข้อความ

ส่วนราชการ...โรงพยาบาลกำแพงแสน...กลุ่มงานบริหารทั่วไป โทร. ๐-๓๔๓๑-๐๓๓๔-๗ ต่อ ๑๑๒

ที่ นฐ. ๐๐๓๒.๕/๑/๔๖ วันที่ ๑๑ ตุลาคม ๒๕๖๔

เรื่อง ขอความเห็นชอบและขออนุมัติประกาศเผยแพร่แผนประจำปีงบประมาณ พ.ศ. ๒๕๖๕

เรียน ผู้ว่าราชการจังหวัดนครปฐม (ผู้อำนวยการโรงพยาบาลกำแพงแสน ปฏิบัติราชการแทน)

## ๑. เรื่องเดิม

ตามที่โรงพยาบาลกำแพงแสน ได้ดำเนินการพิจารณาอนุมัติจัดทำแผนการดำเนินการของโรงพยาบาลกำแพงแสน ด้วยเงินนอกงบประมาณ (บำรุง) ประจำปี พ.ศ. ๒๕๖๕ ตามแผนจัดซื้อจัดจ้างหมวดวัสดุ ครุภัณฑ์และสิ่งก่อสร้าง ประจำปีงบประมาณ พ.ศ. ๒๕๖๕ จำนวนตามไตรมาส ๆ ละ ๓ เดือน เป็นจำนวน ๔ ไตรมาส เป็นจำนวนเงินรวมทั้งสิ้น ๔๒,๑๑๙,๕๘๔.๗๔ บาท (สี่สิบสองล้านหนึ่งแสนหนึ่งหมื่นเก้าพันห้าร้อยแปดสิบสี่บาทเจ็ดสิบสี่สตางค์) นั้น

## ๒. ข้อยกเว้น

๒.๑ พระราชบัญญัติ การจัดซื้อจัดจ้างและการบริหารพัสดุภาครัฐ พ.ศ. ๒๕๖๐ ประกาศ ณ วันที่ ๒๔ กุมภาพันธ์ ๒๕๖๐ มาตราที่ ๑๑ ให้นโยบายของรัฐจัดทำแผนการจัดซื้อจัดจ้างประจำปี และประกาศเผยแพร่ในระบบเครือข่ายสารสนเทศของกรมบัญชีกลางและของหน่วยงานของรัฐตามวิธีการที่กรมบัญชีกลางกำหนดและให้ปิดประกาศโดยเปิดเผย ณ สถานที่ปิดประกาศของหน่วยงานของรัฐนั้น

๒.๒ ระเบียบกระทรวงการคลัง ว่าด้วยการจัดซื้อจัดจ้างและการบริหารพัสดุภาครัฐ ประกาศ ณ วันที่ ๒๓ สิงหาคม ๒๕๖๐ ข้อที่ ๑๑ เมื่อหน่วยงานของรัฐได้รับความเห็นชอบงบประมาณที่จะใช้ใน การจัดซื้อจัดจ้างจากหน่วยงานที่เกี่ยวข้องแล้ว ให้เจ้าหน้าที่ผู้ที่ได้รับมอบหมายในการปฏิบัติงานนั้นจัดทำแผนการจัดซื้อจัดจ้างประจำปีเสนอหัวหน้าหน่วยงานของรัฐเพื่อความเห็นชอบ

๒.๓ คำสั่งจังหวัดนครปฐมที่ ๒๙๕๖/๒๕๖๓ ลงวันที่ ๔ ธันวาคม ๒๕๖๓ เรื่อง มอบอำนาจให้ รองผู้ว่าราชการจังหวัดนครปฐม หัวหน้าส่วนราชการ นายอำเภอ ผู้อำนวยการโรงพยาบาลนครปฐม ผู้อำนวยการโรงพยาบาลชุมชนปฏิบัติราชการแทน ผู้ว่าราชการจังหวัดนครปฐม ผอ.รพ.ก. ลำดับที่ ๔ ผู้อำนวยการโรงพยาบาลทั่วไป การจัดซื้อจัดจ้างในวงเงินครั้งละไม่เกิน ๕,๐๐๐,๐๐๐.๐๐ บาท

## ๓. ข้อพิจารณา

โรงพยาบาลกำแพงแสน ได้พิจารณาแล้ว เพื่อให้การดำเนินการจัดซื้อจัดจ้างให้เป็นไปตาม ขั้นตอนข้อยกเว้นและกฎหมาย จึงจัดทำประกาศเผยแพร่แผนการจัดซื้อจัดจ้าง ตามรายละเอียดที่แนบมาพร้อมนี้

## ๔. ข้อเสนอ

จึงเรียนมาเพื่อโปรดพิจารณาหากเห็นชอบได้โปรดอนุมัติและลงนามประกาศเผยแพร่แผนการจัดซื้อจัดจ้าง ที่เสนอมาพร้อมนี้

(นายปวิทย์ ยวงเงิน)

นายแพทย์ชำนาญการพิเศษ

หัวหน้าเจ้าหน้าที่

เห็นชอบและอนุมัติให้เผยแพร่ประกาศฯ

(นายสมชาย เจนลาภวัฒน์กุล)

ผู้อำนวยการโรงพยาบาลกำแพงแสน ปฏิบัติราชการแทน

ผู้ว่าราชการจังหวัดนครปฐม



ประกาศเผยแพร่แผนปฏิบัติการจัดซื้อจัดจ้างประจำปีงบประมาณ พ.ศ. 2565  
ในระบบเครือข่ายของกรมบัญชีกลางตามวิธีการที่กรมบัญชีกลางกำหนด  
และปิดประกาศอย่างเปิดเผยในสถานที่ปิดประกาศของโรงพยาบาลกำแพงแสน  
ตามมาตรา 11 แห่งพระราชบัญญัติการจัดซื้อจัดจ้างและการบริหารพัสดุภาครัฐ พ.ศ. 2560





ประกาศโรงพยาบาลกำแพงแสน

เรื่อง เผยแพร่แผนการจัดซื้อจัดจ้าง ประจำปีงบประมาณ พ.ศ. ๒๕๖๕

.....

ตามพระราชบัญญัติการจัดซื้อจัดจ้างและการบริหารพัสดุภาครัฐ พ.ศ. ๒๕๖๐ กำหนดให้หน่วยงานของรัฐจัดทำแผนการจัดซื้อจัดจ้างประจำปี และประกาศเผยแพร่ในระบบเครือข่ายสารสนเทศของกรมบัญชีกลางและของหน่วยงานของรัฐ ตามที่กรมบัญชีกลางกำหนด และให้ปิดประกาศโดยเปิดเผย ณ สถานที่ปิดประกาศ ของหน่วยงานของรัฐ นั้น

โรงพยาบาลกำแพงแสน ขอประกาศเผยแพร่แผนการจัดซื้อจัดจ้าง ประเภท วัสดุ ครุภัณฑ์และสิ่งก่อสร้าง ประจำปีงบประมาณ พ.ศ. ๒๕๖๕ ตามเอกสารที่แนบท้ายประกาศนี้

ประกาศ ณ วันที่ ๑๑ ตุลาคม พ.ศ. ๒๕๖๕

(นายสมชาย เชนลาภวัฒน์กุล)

ผู้อำนวยการโรงพยาบาลกำแพงแสน ปฏิบัติราชการแทน

ผู้ว่าราชการจังหวัดนครปฐม

รายละเอียดแนบท้ายประกาศเผยแพร่แผนการจัดซื้อจัดจ้างประจำปีงบประมาณ พ.ศ. ๒๕๖๕  
โรงพยาบาลกำแพงแสน (M๖๔๑๐๐๐๘๖๖๕) ลงวันที่ ๑๑ ตุลาคม พ.ศ. ๒๕๖๔

| ลำดับ<br>ที่ | รหัสแผนจัดซื้อจัดจ้าง | ชื่อโครงการ   | งบประมาณโครงการ<br>(บาท) | คาดว่าจะ<br>ประกาศ<br>จัดซื้อจัดจ้าง<br>(เดือน/ปี) |
|--------------|-----------------------|---|--------------------------|--|
| ๑            | P๖๔๑๐๐๐๓๐๕๙๔          | แผนการจัดซื้อจัดจ้าง ประเภท วัสดุ<br>ครุภัณฑ์และสิ่งก่อสร้าง ประจำปี<br>งบประมาณ ๒๕๖๕ | ๔๒,๑๑๙,๕๘๔.๗๔            | ๑๐/๒๕๖๔  |



แผนปฏิบัติการจัดซื้อจัดจ้างประจำปีงบประมาณ พ.ศ. 2565  
หมวดงบดำเนินงานและงบลงทุน  
งานพัสดุ กลุ่มงานบริหารทั่วไป โรงพยาบาลกำแพงแสน





## คำนำ

โรงพยาบาลกำแพงแสน กำหนดให้ทุกกลุ่มงานภายในจัดทำแผนปฏิบัติการจัดซื้อจัดจ้าง ประจำปีงบประมาณ พ.ศ.2565 หมวดยกดำเนินการและงบลงทุน เพื่อให้การดำเนินงานจัดซื้อจัดจ้างเป็นไปตามพระราชบัญญัติการจัดซื้อจัดจ้างและการบริหารพัสดุภาครัฐ พ.ศ. 2560 ระเบียบกระทรวงการคลังว่าด้วยการจัดซื้อจัดจ้างและการบริหารพัสดุ พ.ศ. 2560 ระเบียบต่าง ๆ และมติคณะรัฐมนตรีที่เกี่ยวข้อง ปฏิบัติถูกต้อง มีการเปิดเผยข้อมูลข่าวสารของราชการ พ.ศ. 2540

การจัดซื้อจัดจ้างและการบริหารพัสดุของหน่วยงาน มีความคุ้มค่า โปร่งใส มีประสิทธิภาพ และตรวจสอบได้ เพื่อป้องกันผลประโยชน์ทับซ้อน มีกระบวนการตรวจสอบ เจ้าหน้าที่ที่มีความเกี่ยวข้องในกระบวนการจัดซื้อจัดจ้าง ตลอดจนการรายงานผลตามแผนการจัดซื้อจัดจ้าง ประจำปีงบประมาณ พ.ศ. 2565 รอบ 6 เดือน รอบ 12 เดือน และรายงานผลการจัดซื้อจัดจ้างประจำปีงบประมาณ พ.ศ. 2565 หมวดยกลงทุน ในทุกไตรมาส จัดทำรายงานการวิเคราะห์ผลการจัดซื้อจัดจ้างในรอบปีผ่านมา

ดังนั้น หน่วยงานพัสดุ กลุ่มงานบริหารทั่วไป โรงพยาบาลกำแพงแสน จึงรวบรวมแผนปฏิบัติการจัดซื้อจัดจ้างประจำปีงบประมาณ พ.ศ. 2565 ในการจัดทำแผนปฏิบัติการดังกล่าว เพื่อให้การปฏิบัติการจัดซื้อจัดจ้างของหน่วยงานมีความถูกต้อง โปร่งใส ตรวจสอบได้ และเป็นไปตามข้อกำหนดของการประเมินคุณธรรมและความโปร่งใสในการดำเนินงานของหน่วยงานภาครัฐ (Integrity and Transparency Assessment : ITA)

งานพัสดุ กลุ่มงานบริหารทั่วไป โรงพยาบาลกำแพงแสน





## สารบัญ

หน้า

คำนำ

สารบัญ

|  |       |
|--|-------|
| แผนปฏิบัติการจัดซื้อจัดจ้างของหน่วยงานประจำปีงบประมาณ พ.ศ. 2565  | 1     |
| 1. สรุปแผนปฏิบัติการจัดซื้อจัดจ้างประจำปีงบประมาณ พ.ศ. 2565  | 2     |
| 2. สรุปแผนปฏิบัติการจัดซื้อจัดจ้างประจำปีงบประมาณ พ.ศ. 2565 แต่ละกลุ่มงานภายใน                             | 3-5   |
| แผนปฏิบัติการจัดซื้อจัดจ้าง ปีงบประมาณ พ.ศ. 2565 หมวดงบดำเนินงาน   | 6-54  |
| แผนปฏิบัติการจัดซื้อจัดจ้าง ปีงบประมาณ พ.ศ. 2565 หมวดงบลงทุน   | 55-61 |
| แผนงบค่าบริการทางการแพทย์ที่เบิกจ่ายในลักษณะงบลงทุน (ค่าเสื่อม) ประจำปีงบประมาณ พ.ศ. 2565 ระดับหน่วยบริการ | 62-65 |
| แผนงบค่าบริการทางการแพทย์ที่เบิกจ่ายในลักษณะงบลงทุน(ค่าเสื่อม) ประจำปีงบประมาณ พ.ศ. 2565 ระดับจังหวัด      | 66-69 |

## สัดส่วนแผนจัดซื้อจัดจ้างประจำปีงบประมาณ พ.ศ. 2565

ในการจัดทำแผนจัดซื้อจัดจ้างประจำปีงบประมาณ พ.ศ. 2565 พบว่า งบประมาณในหมวดงบดำเนินงาน จำนวนเงิน 38,000,238.74 บาท คิดเป็นร้อยละ 90.22 และงบลงทุน จำนวนเงิน 4,119,346 บาท คิดเป็นร้อยละ 9.78 จำนวนเงินรวมทั้งสิ้น 42,119,582.74 บาท โดยจำแนกตามประเภท ดังนี้

|                               |           |               |     |               |       |
|-------------------------------|-----------|---------------|-----|---------------|-------|
| 1. ประเภทวัสดุทั่วไป          | จำนวนเงิน | 9,498,863.00  | บาท | คิดเป็นร้อยละ | 22.55 |
| 2. ประเภทวัสดุการแพทย์ (คลัง) | จำนวนเงิน | 10,220,440.74 | บาท | คิดเป็นร้อยละ | 26.64 |
| 3. ประเภทจ้างเหมาบริการ       | จำนวนเงิน | 12,515,615.00 | บาท | คิดเป็นร้อยละ | 29.71 |
| 4. ประเภทจ้างเหมาบริการบุคคล  | จำนวนเงิน | 4,765,320.00  | บาท | คิดเป็นร้อยละ | 11.31 |
| 5. ประเภทครุภัณฑ์             | จำนวนเงิน | 2,645,846.00  | บาท | คิดเป็นร้อยละ | 6.28  |
| 6. ประเภทสิ่งก่อสร้าง         | จำนวนเงิน | 1,473,500.00  | บาท | คิดเป็นร้อยละ | 3.50  |

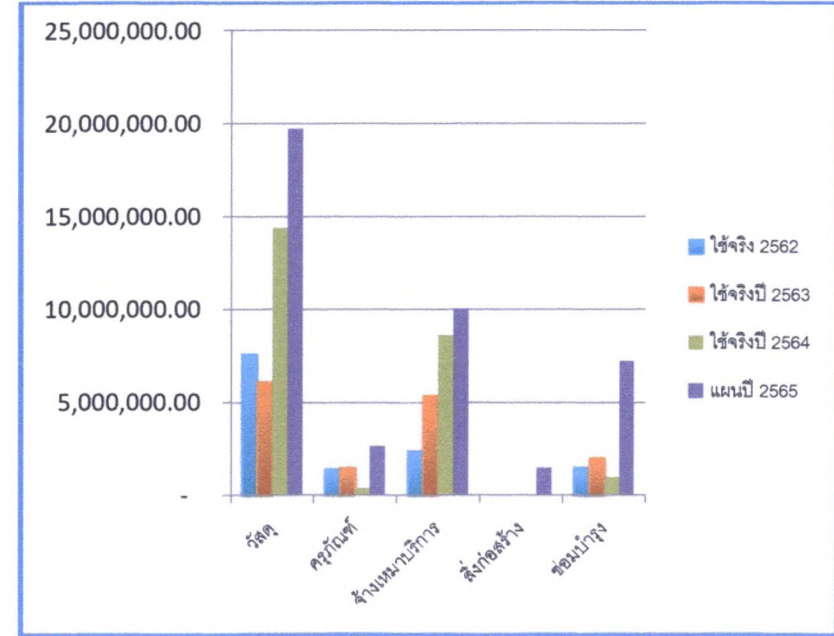
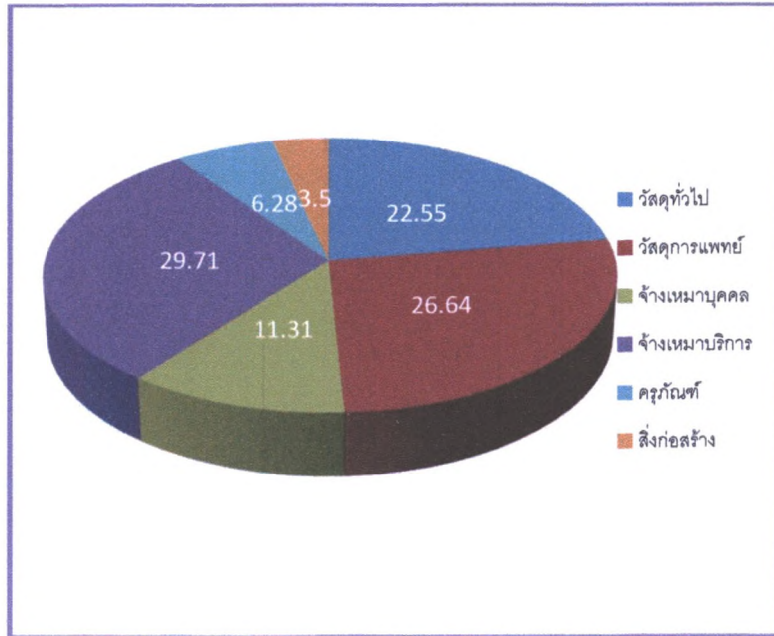

สรุปแผนปฏิบัติการจัดซื้อจัดจ้าง เงินนอกงบประมาณ (เงินบำรุง) โรงพยาบาลกำแพงแสน จังหวัดนครปฐม  
ประจำปีงบประมาณ พ.ศ. 2565  
หมวดงบดำเนินงานและงบลงทุน

1. หมวดงบดำเนินงาน

| ลำดับ | ชื่อโครงการ          | รายการ                                  | ประมาณการจัดซื้อ<br>ปี 2565<br>(บาท) | มูลค่า<br>งวดที่ 1<br>(ต.ค.-ธค.)<br>(บาท) | มูลค่า<br>งวดที่ 2<br>(มค.-มีค.)<br>(บาท) | มูลค่า<br>งวดที่ 3<br>(เมย.-มิย.)<br>(บาท) | มูลค่า<br>งวดที่ 4<br>(กค.-กย.)<br>(บาท) | มูลค่าการจัดซื้อ<br>ปีงบประมาณ 2565<br>มูลค่า<br>(บาท) |
|-------|----------------------|---|--------------------------------------|---|---|--|--|--|
|       |                      | <b>ประเภทวัสดุ</b>                      |                                      |   |   |  |  |  |
| 1     | จัดซื้อวัสดุ         | วัสดุสำนักงาน                           | 2,399,628.00                         | 599,907.00                                | 599,907.00                                | 599,907.00                                 | 599,907.00                               | 2,399,628.00   |
| 2     | จัดซื้อวัสดุ         | วัสดุงานบ้านงานครัว                     | 1,305,575.40                         | 326,393.85                                | 326,393.85                                | 326,393.85                                 | 326,393.85                               | 1,305,575.40   |
| 3     | จัดซื้อวัสดุ         | วัสดุคอมพิวเตอร์                        | 419,235.60                           | 104,808.90                                | 104,808.90                                | 104,808.90                                 | 104,808.90                               | 419,235.60   |
| 4     | จัดซื้อวัสดุ         | วัสดุสิ่งพิมพ์                          | 340,364.00                           | 85,091.00                                 | 85,091.00                                 | 85,091.00                                  | 85,091.00                                | 340,364.00   |
| 5     | จัดซื้อวัสดุ         | วัสดุโฆษณาและเผยแพร่                    | 26,650.00                            | 6,662.50                                  | 6,662.50                                  | 6,662.50                                   | 6,662.50                                 | 26,650.00  |
| 6     | จัดซื้อวัสดุ         | วัสดุการเกษตร                           | 30,760.00                            | 7,690.00                                  | 7,690.00                                  | 7,690.00                                   | 7,690.00                                 | 30,760.00  |
| 7     | จัดซื้อวัสดุ         | วัสดุเครื่องแต่งกาย                     | 220,000.00                           | 55,000.00                                 | 55,000.00                                 | 55,000.00                                  | 55,000.00                                | 220,000.00   |
| 8     | จัดซื้อวัสดุ         | วัสดุบริโภคร                            | 936,000.00                           | 234,000.00                                | 234,000.00                                | 234,000.00                                 | 234,000.00                               | 936,000.00   |
| 9     | จัดซื้อวัสดุ         | วัสดุก่อสร้าง                           | 269,000.00                           | 67,250.00                                 | 67,250.00                                 | 67,250.00                                  | 67,250.00                                | 269,000.00   |
| 10    | จัดซื้อวัสดุ         | วัสดุไฟฟ้าและวิทยุ                      | 861,450.00                           | 215,362.50                                | 215,362.50                                | 215,362.50                                 | 215,362.50                               | 861,450.00   |
| 11    | จัดซื้อวัสดุ         | วัสดุเชื้อเพลิงและหล่อลื่น              | 1,200,000.00                         | 300,000.00                                | 300,000.00                                | 300,000.00                                 | 300,000.00                               | 1,200,000.00   |
| 12    | จัดซื้อวัสดุ         | วัสดุยานพาหนะและขนส่ง                   | 1,200.00                             | 300.00                                    | 300.00                                    | 300.00                                     | 300.00                                   | 1,200.00   |
| 13    | จัดซื้อวัสดุ         | วัสดุประปา                              | 1,391,000.00                         | 347,750.00                                | 347,750.00                                | 347,750.00                                 | 347,750.00                               | 1,391,000.00   |
| 14    | จัดซื้อวัสดุ         | วัสดุประจำเตียง                         | 98,000.00                            | 24,500.00                                 | 24,500.00                                 | 24,500.00                                  | 24,500.00                                | 98,000.00  |
| 15    | จัดซื้อวัสดุ         | วัสดุการแพทย์ (วัสดุคงคลัง)             | 11,220,440.74                        | 2,805,110.19                              | 2,805,110.19                              | 2,805,110.19                               | 2,805,110.19                             | 11,220,440.74  |
|       |                      | <b>รวม</b>                              | <b>20,719,303.74</b>                 | <b>5,179,825.94</b>                       | <b>5,179,825.94</b>                       | <b>5,179,825.94</b>                        | <b>5,179,825.94</b>                      | <b>20,719,303.74</b>                                   |
|       |                      | <b>ค่าใช้จ่าย</b>                       |                                      |   |   |  |  |  |
| 14    | จ้างเหมาบริการ       | จ้างเหมาบริการ                          | 3,387,045.00                         | 846,761.25                                | 846,761.25                                | 846,761.25                                 | 846,761.25                               | 3,387,045.00   |
| 15    | จ้างเหมาบริการบุคคล  | จ้างเหมาบริการบุคลากร                   | 4,765,320.00                         | 1,191,330.00                              | 1,191,330.00                              | 1,191,330.00                               | 1,191,330.00                             | 4,765,320.00   |
| 16    | ซ่อมแซมและบำรุงรักษา | ค่าซ่อมแซมบำรุงรักษา                    | 7,236,170.00                         | 1,809,042.50                              | 1,809,042.50                              | 1,809,042.50                               | 1,809,042.50                             | 7,236,170.00   |
| 17    | เช่าครุภัณฑ์         | ค่าเช่าครุภัณฑ์สำนักงาน                 | 102,000.00                           | 25,500.00                                 | 25,500.00                                 | 25,500.00                                  | 25,500.00                                | 102,000.00   |
| 18    | เช่าระบบ             | ค่าเช่าระบบคิดจตุรอล (งานรังสี)         | 1,790,400.00                         | 447,600.00                                | 447,600.00                                | 447,600.00                                 | 447,600.00                               | 1,790,400.00   |
|       |                      | <b>รวม</b>                              | <b>17,280,935.00</b>                 | <b>4,320,233.75</b>                       | <b>4,320,233.75</b>                       | <b>4,320,233.75</b>                        | <b>4,320,233.75</b>                      | <b>17,280,935.00</b>                                   |
|       |                      | <b>2. หมวดงบลงทุน</b>                   |                                      |   |   |  |  |  |
|       | จัดซื้อครุภัณฑ์      | ค่าครุภัณฑ์                             | 2,645,846.00                         | 661,461.50                                | 661,461.50                                | 661,461.50                                 | 661,461.50                               | 2,645,846.00   |
|       | สิ่งก่อสร้าง         | สิ่งก่อสร้าง                            | 1,473,500.00                         | 368,375.00                                | 368,375.00                                | 368,375.00                                 | 368,375.00                               | 1,473,500.00   |
|       |                      | <b>รวม</b>                              | <b>4,119,346.00</b>                  | <b>1,029,836.50</b>                       | <b>1,029,836.50</b>                       | <b>1,029,836.50</b>                        | <b>1,029,836.50</b>                      | <b>4,119,346.00</b>                                    |
|       |                      | <b>3. งบรายจ่ายอื่น</b>                 |                                      |   |   |  |  |  |
|       |                      | ค่าใช้จ่ายเกี่ยวกับการดำเนินงาน โครงการ | -                                    | -   | -   | -  | -  | -  |
|       |                      | <b>รวมทั้งสิ้น</b>                      | <b>42,119,584.74</b>                 | <b>10,529,896.19</b>                      | <b>10,529,896.19</b>                      | <b>10,529,896.19</b>                       | <b>10,529,896.19</b>                     | <b>42,119,584.74</b>                                   |

(นางจรัสศรี เกตุบุญลือ)

เจ้าพนักงานธุรการชำนาญงาน

ผู้จัดทำแผน

วันที่ 1 ตุลาคม 2564

(นายปวิทย์ ขวงเงิน)

นายแพทย์ชำนาญการพิเศษ

ผู้เสนอแผน

วันที่ 1 ตุลาคม 2564

(นายสมชาย เชนลาภวัฒนกุล)

ผู้อำนวยการโรงพยาบาลกำแพงแสน

ผู้อนุมัติแผน

วันที่ 1 ตุลาคม 2564



สรุปแผนปฏิบัติการจัดซื้อจัดจ้าง เงินนอกงบประมาณ (เงินบำรุง) โรงพยาบาลกำแพงแสน จังหวัดนครปฐม  
ประจำปีงบประมาณ พ.ศ. 2565

| 1. หมวดงบดำเนินงาน |  |                      |                  |                   |                     |                     |                     |                   |                     |                   |                     |                   |                     | ทุกกลุ่มงาน          |
|--------------------|--|----------------------|------------------|-------------------|---------------------|---------------------|---------------------|-------------------|---------------------|-------------------|---------------------|-------------------|---------------------|----------------------|
| ลำดับ              | รายการ                                 | บริหารทั่วไป         | เทคนิคการแพทย์   | ทันตกรรม          | เภสัชกรรม           | งานรังสีวิทยา       | โภชนศาสตร์          | เวชกรรมฟื้นฟู     | งานประกัน           | ปฐมภูมิ           | การพยาบาล           | การแพทย์ทางเลือก  | ENV                 | รวม                  |
|                    |  | (บาท)                | (บาท)            | (บาท)             | (บาท)               | (บาท)               | (บาท)               | (บาท)             | (บาท)               | (บาท)             | (บาท)               | (บาท)             | (บาท)               | (บาท)                |
|                    | <b>ประเภทวัสดุ</b>                     |                      |                  |                   |                     |                     |                     |                   |                     |                   |                     |                   |                     |                      |
| 1                  | วัสดุสำนักงาน                          | 334,785.00           | 30,400.00        |                   | 1,353,600.00        | 11,900.00           | 16,000.00           | 1,500.00          |                     | 187,730.00        | 269,075.00          | 80,148.00         | 114,490.00          | 2,399,628.00         |
| 2                  | วัสดุงานบ้านงานครัว                    | 770,815.40           |                  | 4,920.00          |                     |                     | 107,900.00          | 15,000.00         |                     | 17,600.00         | 301,380.00          | 43,400.00         | 44,560.00           | 1,305,575.40         |
| 3                  | วัสดุคอมพิวเตอร์                       | 303,245.60           |                  |                   |                     | 15,600.00           |                     |                   |                     | 43,390.00         | 57,000.00           |                   |                     | 419,235.60           |
| 4                  | วัสดุสิ่งพิมพ์                         | 244,450.00           | 7,050.00         |                   |                     |                     |                     |                   |                     | 79,764.00         | 9,100.00            |                   |                     | 340,364.00           |
| 5                  | วัสดุโฆษณาและเผยแพร่                   | 11,650.00            |                  |                   |                     |                     |                     |                   |                     |                   |                     | 15,000.00         |                     | 26,650.00            |
| 6                  | วัสดุการเกษตร                          | 30,760.00            |                  |                   |                     |                     |                     |                   |                     |                   |                     |                   |                     | 30,760.00            |
| 7                  | วัสดุเครื่องแต่งกาย                    | -                    |                  | 18,900.00         |                     |                     |                     |                   |                     |                   | 201,100.00          |                   |                     | 220,000.00           |
| 8                  | วัสดุบริโภค                            | 72,000.00            |                  |                   |                     |                     | 864,000.00          |                   |                     |                   |                     |                   |                     | 936,000.00           |
| 9                  | วัสดุก่อสร้าง                          | 99,000.00            |                  |                   |                     |                     |                     |                   |                     |                   | 170,000.00          |                   |                     | 269,000.00           |
| 10                 | วัสดุไฟฟ้าและวิทยุ                     | 493,250.00           |                  |                   | 1,200.00            | 102,000.00          |                     |                   |                     | 600.00            | 162,200.00          |                   | 102,200.00          | 861,450.00           |
| 11                 | วัสดุเชื้อเพลิงและหล่อลื่น             | 1,200,000.00         |                  |                   |                     |                     |                     |                   |                     |                   |                     |                   |                     | 1,200,000.00         |
| 12                 | วัสดุยานพาหนะและขนส่ง                  | 1,200.00             |                  |                   |                     |                     |                     |                   |                     |                   |                     |                   |                     | 1,200.00             |
| 13                 | วัสดุประปา                             | 1,316,000.00         |                  | 10,000.00         |                     |                     |                     |                   |                     |                   | 65,000.00           |                   |                     | 1,391,000.00         |
| 14                 | วัสดุประจำเตียง                        |                      |                  |                   |                     |                     |                     | 26,000.00         |                     |                   | 72,000.00           |                   |                     | 98,000.00            |
| 15                 | วัสดุการแพทย์ (วัสดุคงคลัง)            | 11,220,440.74        |                  |                   |                     |                     |                     |                   |                     |                   |                     |                   |                     | 11,220,440.74        |
|                    | <b>รวม</b>                             | <b>16,097,596.74</b> | <b>37,450.00</b> | <b>33,820.00</b>  | <b>1,354,800.00</b> | <b>129,500.00</b>   | <b>987,900.00</b>   | <b>42,500.00</b>  |                     | <b>329,084.00</b> | <b>1,306,855.00</b> | <b>138,548.00</b> | <b>261,250.00</b>   | <b>20,719,303.74</b> |
|                    | <b>ค่าใช้สอย</b>                       |                      |                  |                   |                     |                     |                     |                   |                     |                   |                     |                   |                     |                      |
| 16                 | จ้างเหมาบริการ                         | 1,660,595.00         |                  | 6,950.00          | 300,000.00          |                     | 5,200.00            | 30,000.00         | 28,000.00           |                   | 446,300.00          |                   | 910,000.00          | 3,387,045.00         |
| 17                 | จ้างเหมาบริการบุคลากร                  | 4,593,120.00         |                  |                   |                     |                     |                     |                   |                     |                   | 172,200.00          |                   |                     | 4,765,320.00         |
| 15                 | ค่าซ่อมแซมบำรุงรักษา                   | 3,370,670.00         | 6,000.00         | 287,000.00        |                     | 47,200.00           | 11,000.00           | 66,000.00         | 1,223,700.00        |                   | 711,400.00          | 30,000.00         | 1,483,200.00        | 7,236,170.00         |
| 16                 | ค่าเช่าครุภัณฑ์สำนักงาน                | 102,000.00           |                  |                   |                     |                     |                     |                   |                     |                   |                     |                   |                     | 102,000.00           |
| 17                 | ค่าเช่าระบบ                            |                      |                  |                   |                     | 1,635,000.00        |                     |                   | 155,400.00          |                   |                     |                   |                     | 1,790,400.00         |
|                    | <b>รวม</b>                             | <b>9,726,385.00</b>  | <b>6,000.00</b>  | <b>293,950.00</b> | <b>300,000.00</b>   | <b>1,682,200.00</b> | <b>16,200.00</b>    | <b>96,000.00</b>  | <b>1,407,100.00</b> |                   | <b>1,329,900.00</b> | <b>30,000.00</b>  | <b>2,393,200.00</b> | <b>17,280,935.00</b> |
|                    | <b>2. หมวดงบลงทุน</b>                  |                      |                  |                   |                     |                     |                     |                   |                     |                   |                     |                   |                     |                      |
| 18                 | ค่าครุภัณฑ์                            | 577,312.00           |                  | 90,546.00         | 119,000.00          | 25,000.00           | 66,500.00           | 47,000.00         | 240,700.00          | 9,800.00          | 1,364,200.00        | 105,788.00        |                     | 2,645,846.00         |
| 19                 | สิ่งก่อสร้าง                           | 500,000.00           |                  |                   |                     |                     | 100,000.00          |                   |                     |                   | 46,500.00           |                   | 827,000.00          | 1,473,500.00         |
|                    | <b>รวม</b>                             | <b>1,077,312.00</b>  |                  | <b>90,546.00</b>  | <b>119,000.00</b>   | <b>25,000.00</b>    | <b>166,500.00</b>   | <b>47,000.00</b>  | <b>240,700.00</b>   | <b>9,800.00</b>   | <b>1,410,700.00</b> | <b>105,788.00</b> | <b>827,000.00</b>   | <b>4,119,346.00</b>  |
|                    | <b>3. งบรายจ่ายอื่น</b>                |                      |                  |                   |                     |                     |                     |                   |                     |                   |                     |                   |                     |                      |
|                    | ค่าใช้จ่ายเกี่ยวกับการดำเนินงานโครงการ |                      |                  |                   |                     |                     |                     |                   |                     |                   |                     |                   |                     |                      |
|                    | <b>รวมทั้งสิ้น</b>                     | <b>26,901,293.74</b> | <b>43,450.00</b> | <b>418,316.00</b> | <b>1,773,800.00</b> | <b>1,836,700.00</b> | <b>1,170,600.00</b> | <b>185,500.00</b> | <b>1,647,800.00</b> | <b>338,884.00</b> | <b>4,047,455.00</b> | <b>274,336.00</b> | <b>3,481,450.00</b> | <b>42,119,584.74</b> |

สรุปแผนปฏิบัติการจัดซื้อจัดจ้าง เงินนอกงบประมาณ (เงินบำรุง) โรงพยาบาลกำแพงแสน จังหวัดนครปฐม ประจำปีงบประมาณ พ.ศ. 2565

1. หมวดงบดำเนินงาน

กลุ่มงานบริหารทั่วไป

| ลำดับ                   | รายละเอียด                             | การเงิน (บาท)    | งานพัสดุ (บาท)  | ซ่อมบำรุง (บาท)     | ธุรการ (บาท)      | ยานพาหนะ (บาท)      | งานสวน (บาท)      | บริหารงานทั่วไป (บาท) | คลังพัสดุ (บาท)      | รวม (บาท)            |
|-------------------------|--|------------------|-----------------|---------------------|-------------------|---------------------|-------------------|-----------------------|----------------------|----------------------|
|                         | <b>ประเภทวัสดุ</b>                     |                  |                 |                     |                   |                     |                   |                       |                      |                      |
| 1                       | วัสดุสำนักงาน                          | 4,710.00         | 900.00          | 53,000.00           | 5,590.00          |                     |                   |                       | 270,585.00           | 334,785.00           |
| 2                       | วัสดุงานบ้านงานครัว                    |                  |                 |                     | 4,800.00          |                     | 37,500.00         |                       | 728,515.40           | 770,815.40           |
| 3                       | วัสดุคอมพิวเตอร์                       |                  |                 |                     |                   |                     |                   |                       | 303,245.60           | 303,245.60           |
| 4                       | วัสดุสิ่งพิมพ์                         |                  |                 |                     |                   |                     |                   |                       | 244,450.00           | 244,450.00           |
| 5                       | วัสดุโฆษณาและเผยแพร่                   |                  |                 |                     |                   |                     |                   |                       | 11,650.00            | 11,650.00            |
| 6                       | วัสดุการเกษตร                          |                  |                 |                     |                   |                     | 30,760.00         |                       |                      | 30,760.00            |
| 7                       | วัสดุเครื่องแต่งกาย                    |                  |                 |                     |                   |                     |                   |                       |                      | -                    |
| 8                       | วัสดุบริโภคร                           |                  |                 |                     |                   |                     |                   | 72,000.00             |                      | 72,000.00            |
| 9                       | วัสดุก่อสร้าง                          |                  |                 | 99,000.00           |                   |                     |                   |                       |                      | 99,000.00            |
| 10                      | วัสดุไฟฟ้าและวิทยุ                     |                  |                 | 493,250.00          |                   |                     |                   |                       |                      | 493,250.00           |
| 11                      | วัสดุเชื้อเพลิงและหล่อลื่น             |                  |                 |                     |                   |                     |                   | 1,200,000.00          |                      | 1,200,000.00         |
| 12                      | วัสดุยานพาหนะและขนส่ง                  |                  |                 |                     |                   |                     | 1,200.00          |                       |                      | 1,200.00             |
| 13                      | วัสดุประปา                             |                  |                 | 1,316,000.00        |                   |                     |                   |                       |                      | 1,316,000.00         |
| 14                      | วัสดุประจำเตียง                        |                  |                 |                     |                   |                     |                   |                       |                      | -                    |
| 15                      | วัสดุการแพทย์ (วัสดุคงคลัง)            |                  |                 |                     |                   |                     |                   |                       | 11,220,440.74        | 11,220,440.74        |
|                         | <b>รวม</b>                             | <b>4,710.00</b>  | <b>900.00</b>   | <b>1,961,250.00</b> | <b>10,390.00</b>  | <b>-</b>            | <b>69,460.00</b>  | <b>1,272,000.00</b>   | <b>12,778,886.74</b> | <b>16,097,596.74</b> |
|                         | <b>ค่าใช้จ่าย</b>                      |                  |                 |                     |                   |                     |                   |                       |                      |                      |
| 16                      | จ้างเหมาบริการ                         |                  | 2,595.00        |                     |                   |                     |                   | 1,658,000.00          |                      | 1,660,595.00         |
| 17                      | จ้างเหมาบริการบุคลากร                  |                  |                 |                     |                   |                     |                   | 4,593,120.00          |                      | 4,593,120.00         |
| 18                      | ค่าซ่อมแซมบำรุงรักษา                   |                  |                 | 288,460.00          |                   | 1,449,300.00        | 53,500.00         | 1,579,410.00          |                      | 3,370,670.00         |
| 19                      | ค่าเช่าครุภัณฑ์สำนักงาน                |                  |                 |                     |                   |                     |                   | 102,000.00            |                      | 102,000.00           |
| 20                      | ค่าเช่าระบบฯ                           |                  |                 |                     |                   |                     |                   |                       |                      | -                    |
|                         | <b>รวม</b>                             | <b>-</b>         | <b>2,595.00</b> | <b>288,460.00</b>   | <b>-</b>          | <b>1,449,300.00</b> | <b>53,500.00</b>  | <b>7,932,530.00</b>   | <b>-</b>             | <b>9,726,385.00</b>  |
| <b>2. หมวดงบลงทุน</b>   |  |                  |                 |                     |                   |                     |                   |                       |                      |                      |
| 21                      | ค่าครุภัณฑ์                            | 75,900.00        |                 | 220,472.00          | 140,940.00        |                     | 140,000.00        |                       |                      | 577,312.00           |
| 22                      | สิ่งก่อสร้าง                           |                  |                 |                     |                   |                     |                   | 500,000.00            |                      | 500,000.00           |
|                         | <b>รวม</b>                             | <b>75,900.00</b> | <b>-</b>        | <b>220,472.00</b>   | <b>140,940.00</b> | <b>-</b>            | <b>140,000.00</b> | <b>500,000.00</b>     | <b>-</b>             | <b>1,077,312.00</b>  |
| <b>3. งบรายจ่ายอื่น</b> |  |                  |                 |                     |                   |                     |                   |                       |                      |                      |
| 23                      | ค่าใช้จ่ายเกี่ยวกับการดำเนินงานโครงการ |                  |                 |                     |                   |                     |                   |                       |                      |                      |
|                         | <b>รวมทั้งสิ้น</b>                     | <b>80,610.00</b> | <b>3,495.00</b> | <b>2,470,182.00</b> | <b>151,330.00</b> | <b>1,449,300.00</b> | <b>262,960.00</b> | <b>9,704,530.00</b>   | <b>12,778,886.74</b> | <b>26,901,293.74</b> |

แผนปฏิบัติการจัดซื้อจัดจ้าง เงินนอกงบประมาณ (เงินบำรุง) โรงพยาบาลกำแพงแสน จังหวัดนครปฐม  
กลุ่มงานอื่น ประจำปีงบประมาณ พ.ศ. 2565

| 1. หมวดงบดำเนินงาน |  |                  |                   |                     |                     |                     |                   |                     |                   |                   | กลุ่มงานอื่น        |                      |
|--------------------|--|------------------|-------------------|---------------------|---------------------|---------------------|-------------------|---------------------|-------------------|-------------------|---------------------|----------------------|
| ลำดับ              | รายการ                                 | เทคนิคการแพทย์   | ทันตกรรม          | เภสัชกรรม           | งานรังสีวิทยา       | โภชนศาสตร์          | เวชกรรมฟื้นฟู     | งานประกัน           | ปฐมภูมิ           | การแพทย์ทางเลือก  | ENV                 | รวม                  |
|                    |  | (บาท)            | (บาท)             | (บาท)               | (บาท)               | (บาท)               | (บาท)             | (บาท)               | (บาท)             | (บาท)             | (บาท)               | (บาท)                |
|                    | <b>ประเภทวัสดุ</b>                     |                  |                   |                     |                     |                     |                   |                     |                   |                   |                     |                      |
| 1                  | วัสดุสำนักงาน                          | 30,400.00        |                   | 1,353,600.00        | 11,900.00           | 16,000.00           | 1,500.00          |                     | 187,730.00        | 80,148.00         | 114,490.00          | 1,795,768.00         |
| 2                  | วัสดุงานบ้านงานครัว                    |                  | 4,920.00          |                     |                     | 107,900.00          | 15,000.00         |                     | 17,600.00         | 43,400.00         | 44,560.00           | 233,380.00           |
| 3                  | วัสดุคอมพิวเตอร์                       |                  |                   |                     | 15,600.00           |                     |                   |                     | 43,390.00         |                   |                     | 58,990.00            |
| 4                  | วัสดุสิ่งพิมพ์                         | 7,050.00         |                   |                     |                     |                     |                   |                     | 79,764.00         |                   |                     | 86,814.00            |
| 5                  | วัสดุโฆษณาและเผยแพร่                   |                  |                   |                     |                     |                     |                   |                     |                   | 15,000.00         |                     | 15,000.00            |
| 6                  | วัสดุการเกษตร                          |                  |                   |                     |                     |                     |                   |                     |                   |                   |                     | -                    |
| 7                  | วัสดุเครื่องแต่งกาย                    |                  | 18,900.00         |                     |                     |                     |                   |                     |                   |                   |                     | 18,900.00            |
| 8                  | วัสดุบริโภค                            |                  |                   |                     |                     | 864,000.00          |                   |                     |                   |                   |                     | 864,000.00           |
| 9                  | วัสดุก่อสร้าง                          |                  |                   |                     |                     |                     |                   |                     |                   |                   |                     | -                    |
| 10                 | วัสดุไฟฟ้าและวิทยุ                     |                  |                   | 1,200.00            | 102,000.00          |                     |                   |                     | 600.00            |                   | 102,200.00          | 206,000.00           |
| 11                 | วัสดุเชื้อเพลิงและหล่อลื่น             |                  |                   |                     |                     |                     |                   |                     |                   |                   |                     | -                    |
| 12                 | วัสดุยานพาหนะและขนส่ง                  |                  |                   |                     |                     |                     |                   |                     |                   |                   |                     | -                    |
| 13                 | วัสดุประปา                             |                  | 10,000.00         |                     |                     |                     |                   |                     |                   |                   |                     | 10,000.00            |
| 14                 | วัสดุประจำเตียง                        |                  |                   |                     |                     |                     | 26,000.00         |                     |                   |                   |                     | 26,000.00            |
| 15                 | วัสดุการแพทย์ (วัสดุคงคลัง)            |                  |                   |                     |                     |                     |                   |                     |                   |                   |                     | -                    |
|                    | <b>รวม</b>                             | <b>37,450.00</b> | <b>33,820.00</b>  | <b>1,354,800.00</b> | <b>129,500.00</b>   | <b>987,900.00</b>   | <b>42,500.00</b>  |                     | <b>329,084.00</b> | <b>138,548.00</b> | <b>261,250.00</b>   | <b>3,314,852.00</b>  |
|                    | <b>ค่าใช้จ่าย</b>                      |                  |                   |                     |                     |                     |                   |                     |                   |                   |                     |                      |
| 16                 | จ้างเหมาบริการ                         |                  | 6,950.00          | 300,000.00          |                     | 5,200.00            | 30,000.00         | 28,000.00           |                   |                   | 910,000.00          | 1,280,150.00         |
| 17                 | จ้างเหมาบริการบุคลากร                  |                  |                   |                     |                     |                     |                   |                     |                   |                   |                     | -                    |
| 15                 | ค่าซ่อมแซมบำรุงรักษา                   | 6,000.00         | 287,000.00        |                     | 47,200.00           | 11,000.00           | 66,000.00         | 1,223,700.00        |                   | 30,000.00         | 1,483,200.00        | 3,154,100.00         |
| 16                 | ค่าเช่าครุภัณฑ์สำนักงาน                |                  |                   |                     |                     |                     |                   |                     |                   |                   |                     | -                    |
| 17                 | ค่าเช่าบริการ                          |                  |                   |                     | 1,635,000.00        |                     |                   | 155,400.00          |                   |                   |                     | 1,790,400.00         |
|                    | <b>รวม</b>                             | <b>6,000.00</b>  | <b>293,950.00</b> | <b>300,000.00</b>   | <b>1,682,200.00</b> | <b>16,200.00</b>    | <b>96,000.00</b>  | <b>1,407,100.00</b> | <b>-</b>          | <b>30,000.00</b>  | <b>2,393,200.00</b> | <b>6,224,650.00</b>  |
|                    | <b>2. หมวดคงลงทุน</b>                  |                  |                   |                     |                     |                     |                   |                     |                   |                   |                     |                      |
|                    | ค่าครุภัณฑ์                            |                  | 90,546.00         | 119,000.00          | 25,000.00           | 66,500.00           | 47,000.00         | 240,700.00          | 9,800.00          | 105,788.00        |                     | 704,334.00           |
|                    | สิ่งก่อสร้าง                           |                  |                   |                     |                     | 100,000.00          |                   |                     |                   |                   | 827,000.00          | 927,000.00           |
|                    | <b>รวม</b>                             | <b>-</b>         | <b>90,546.00</b>  | <b>119,000.00</b>   | <b>25,000.00</b>    | <b>166,500.00</b>   | <b>47,000.00</b>  | <b>240,700.00</b>   | <b>9,800.00</b>   | <b>105,788.00</b> | <b>827,000.00</b>   | <b>1,631,334.00</b>  |
|                    | <b>3. งบรายจ่ายอื่น</b>                |                  |                   |                     |                     |                     |                   |                     |                   |                   |                     |                      |
|                    | ค่าใช้จ่ายเกี่ยวกับการดำเนินงานโครงการ |                  |                   |                     |                     |                     |                   |                     |                   |                   |                     |                      |
|                    | <b>รวมทั้งสิ้น</b>                     | <b>43,450.00</b> | <b>418,316.00</b> | <b>1,773,800.00</b> | <b>1,836,700.00</b> | <b>1,170,600.00</b> | <b>185,500.00</b> | <b>1,647,800.00</b> | <b>338,884.00</b> | <b>274,336.00</b> | <b>3,481,450.00</b> | <b>11,170,836.00</b> |

สรุปแผนปฏิบัติการจัดซื้อจัดจ้าง เงินนอกงบประมาณ (เงินบำรุง) โรงพยาบาลกำแพงแสน จังหวัดนครปฐม  
ประจำปีงบประมาณ พ.ศ. 2565

## 1. หมวดงบดำเนินงาน

กลุ่มงานการพยาบาล

| ลำดับ | รายละเอียด                             | ER<br>(บาท) | จ่ายกลาง-จัดฟอก<br>(บาท) | OR<br>(บาท) | ผู้ป่วยในหญิง<br>(บาท) | งานคุณภาพ<br>(บาท) | พิเศษชั้น 7<br>(บาท) | ห้องคลอด<br>(บาท) | พิเศษชั้น 6<br>(บาท) | ผู้ป่วยในชาย<br>(บาท) | ผู้ป่วยนอก<br>(บาท) | หอผู้ป่วย<br>(บาท) | รวม<br>(บาท) |
|-------|--|-------------|--------------------------|-------------|------------------------|--------------------|----------------------|-------------------|----------------------|-----------------------|---------------------|--------------------|--------------|
|       | <b>ประเภทวัสดุ</b>                     |             |                          |             |                        |                    |                      |                   |                      |                       |                     |                    |              |
| 1     | วัสดุสำนักงาน                          | 83,200.00   | 80,560.00                | 4,000.00    | 38,040.00              | 28,500.00          | 5,230.00             | 4,575.00          | 8,620.00             | 16,350.00             |                     |                    | 269,075.00   |
| 2     | วัสดุงานบ้านงานครัว                    |             | 103,900.00               | 4,300.00    | 19,700.00              |                    | 3,000.00             | 10,120.00         | 13,200.00            | 10,960.00             |                     | 136,200.00         | 301,380.00   |
| 3     | วัสดุคอมพิวเตอร์                       |             |                          |             |                        | 45,000.00          |                      |                   | 12,000.00            |                       |                     |                    | 57,000.00    |
| 4     | วัสดุสิ่งพิมพ์                         | 2,000.00    |                          | 6,600.00    |                        |                    |                      | 500.00            |                      |                       |                     |                    | 9,100.00     |
| 5     | วัสดุโฆษณาและเผยแพร่                   |             |                          |             |                        |                    |                      |                   |                      |                       |                     |                    | -            |
| 6     | วัสดุการเกษตร                          |             |                          |             |                        |                    |                      |                   |                      |                       |                     |                    | -            |
| 7     | วัสดุเครื่องแต่งกาย                    |             | 133,600.00               |             |                        |                    |                      |                   |                      |                       |                     | 67,500.00          | 201,100.00   |
| 8     | วัสดุบริโภค                            |             |                          |             |                        |                    |                      |                   |                      |                       |                     |                    | -            |
| 9     | วัสดุก่อสร้าง                          |             |                          |             | 170,000.00             |                    |                      |                   |                      |                       |                     |                    | 170,000.00   |
| 10    | วัสดุไฟฟ้าและวิทยุ                     | 50,000.00   |                          |             | 100,000.00             |                    | 1,800.00             |                   | 10,400.00            |                       |                     |                    | 162,200.00   |
| 11    | วัสดุเรือเพลิงและล้อตีน                |             |                          |             |                        |                    |                      |                   |                      |                       |                     |                    | -            |
| 12    | วัสดุยานพาหนะและขนส่ง                  |             |                          |             |                        |                    |                      |                   |                      |                       |                     |                    | -            |
| 13    | วัสดุประปา                             |             |                          |             | 65,000.00              |                    |                      |                   |                      |                       |                     |                    | 65,000.00    |
| 14    | วัสดุประจำเตียง                        |             | 60,000.00                |             |                        |                    |                      |                   | 12,000.00            |                       |                     |                    | 72,000.00    |
| 15    | วัสดุการแพทย์ (วัสดุคงคลัง)            |             |                          |             |                        |                    |                      |                   |                      |                       |                     |                    | -            |
|       | <b>รวม</b>                             | 135,200.00  | 378,060.00               | 14,900.00   | 392,740.00             | 73,500.00          | 10,030.00            | 15,195.00         | 56,220.00            | 27,310.00             | -                   | 203,700.00         | 1,306,855.00 |
|       | <b>ค่าใช้สอย</b>                       |             |                          |             |                        |                    |                      |                   |                      |                       |                     |                    |              |
| 16    | จ้างเหมาบริการ                         | 50,000.00   | 24,000.00                |             | 368,300.00             | 2,000.00           |                      |                   | 2,000.00             |                       |                     |                    | 446,300.00   |
| 17    | จ้างเหมาบริการบุคลากร                  |             |                          |             |                        |                    |                      |                   |                      |                       |                     | 172,200.00         | 172,200.00   |
| 18    | ค่าซ่อมแซมบำรุงรักษา                   |             | 473,200.00               |             |                        |                    | 33,600.00            | 100,000.00        | 101,600.00           | 3,000.00              |                     |                    | 711,400.00   |
| 19    | ค่าเช่าครุภัณฑ์สำนักงาน                |             |                          |             |                        |                    |                      |                   |                      |                       |                     |                    | -            |
| 20    | ค่าเช่าระบบคอมพิวเตอร์ (งานรังสี)      |             |                          |             |                        |                    |                      |                   |                      |                       |                     |                    | -            |
|       | <b>รวม</b>                             | 50,000.00   | 497,200.00               | -           | 368,300.00             | 2,000.00           | 33,600.00            | 100,000.00        | 103,600.00           | 3,000.00              | -                   | 172,200.00         | 1,329,900.00 |
|       | <b>2. หมวดงบลงทุน</b>                  |             |                          |             |                        |                    |                      |                   |                      |                       |                     |                    |              |
| 21    | ค่าครุภัณฑ์                            | 349,600.00  | 20,000.00                | 76,000.00   | 698,000.00             | 47,500.00          |                      | 83,100.00         | 25,200.00            | 38,000.00             | 26,800.00           |                    | 1,364,200.00 |
| 22    | สิ่งก่อสร้าง                           |             |                          | 20,000.00   |                        |                    |                      |                   |                      | 26,500.00             |                     |                    | 46,500.00    |
|       | <b>รวม</b>                             | 349,600.00  | 20,000.00                | 96,000.00   | 698,000.00             | 47,500.00          | -                    | 83,100.00         | 25,200.00            | 64,500.00             | 26,800.00           | -                  | 1,410,700.00 |
|       | <b>3. งบรายจ่ายอื่น</b>                |             |                          |             |                        |                    |                      |                   |                      |                       |                     |                    |              |
| 23    | ค่าใช้จ่ายเกี่ยวกับการดำเนินงานโครงการ |             |                          |             |                        |                    |                      |                   |                      |                       |                     |                    |              |
|       | <b>รวมทั้งสิ้น</b>                     | 534,800.00  | 895,260.00               | 110,900.00  | 1,459,040.00           | 123,000.00         | 43,630.00            | 198,295.00        | 185,020.00           | 94,810.00             | 26,800.00           | 375,900.00         | 4,047,455.00 |



คำสั่งโรงพยาบาลกำแพงแสน

ที่ ๒๒๖ / ๒๕๖๔

เรื่อง แต่งตั้งเจ้าหน้าที่รับผิดชอบการปิดและปลดประกาศประกวดราคาอิเล็กทรอนิกส์

ด้วยโรงพยาบาลกำแพงแสน มีการดำเนินการจัดซื้อจัดจ้าง เพื่อให้สอดคล้องตามที่สำนักงานคณะกรรมการป้องกันและปราบปรามการทุจริตแห่งชาติ (สำนักงาน ป.ป.ช.) ได้ดำเนินโครงการประเมินคุณธรรมและความโปร่งใสในการดำเนินงานของหน่วยงานภาครัฐ (Integrity and Transparency Assessment : ITA) ซึ่งเป็นการประเมินใน ๕ ดัชนี ได้แก่ ๑. ดัชนีความโปร่งใส ๒. ดัชนีความพร้อมรับผิด ๓. ดัชนีความปลอดภัยจากการทุจริตในการปฏิบัติงาน ๔. ดัชนีวัฒนธรรมคุณธรรมในองค์กร และ ๕. ดัชนีคุณธรรมการทำงานในหน่วยงาน

เพื่อให้หลักฐานการเผยแพร่การประกาศประกวดราคาอิเล็กทรอนิกส์ภายในระยะเวลาที่กำหนด ดำเนินไปด้วยความถูกต้อง เรียบร้อย ตามโครงการประเมินคุณธรรมและความโปร่งใสในการดำเนินงานของหน่วยงานภาครัฐ (Integrity and Transparency Assessment : ITA) จึงแต่งตั้งเจ้าหน้าที่รับผิดชอบในการปิดและปลดประกาศประกวดราคาอิเล็กทรอนิกส์ ดังนี้

- |                |            |                           |                  |
|----------------|------------|---------------------------|------------------|
| ๑. นางสาวปัทมา | ปิ่นทองดี  | นักวิชาการพัสดุ           | ผู้ปิดประกาศ     |
| ๒. นางสาวจรรยา | สระกบแก้ว  | เจ้าพนักงานพัสดุ          | ผู้ปลดประกาศ     |
| ๓. นางจรัสศรี  | เกตุบุญลือ | เจ้าพนักงานธุรการชำนาญงาน | พยานผู้ปิดประกาศ |
| ๔. นายปวิทย์   | ยวงเงิน    | นายแพทย์ชำนาญการพิเศษ     | พยานผู้ปลดประกาศ |

ให้เจ้าหน้าที่ดังกล่าว มีหน้าที่ ปิด - ปลด ประกาศประกวดราคาอิเล็กทรอนิกส์ ตามที่ได้รับมอบหมายดังกล่าว โดยเคร่งครัด

ทั้งนี้ ตั้งแต่บัดนี้เป็นต้นไป



สั่ง ณ วันที่ ๑๑ พฤศจิกายน พ.ศ. ๒๕๖๔

(นายสมชาย เจนลาภวัฒน์กุล)  
ผู้อำนวยการโรงพยาบาลกำแพงแสน

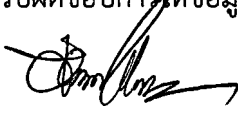

แบบฟอร์มการขอเผยแพร่ข้อมูลผ่านเว็บไซต์ของหน่วยงานในราชการ  
โรงพยาบาลกำแพงแสน จังหวัดนครปฐม

ตามประกาศโรงพยาบาลกำแพงแสน  
เรื่อง ประกาศเผยแพร่แผนการจัดซื้อจัดจ้าง  
ประเภท วัสดุ ครุภัณฑ์และสิ่งก่อสร้าง ของโรงพยาบาลกำแพงแสน  
ประจำปีงบประมาณ พ.ศ. ๒๕๖๕

|   |   |
|---|---|
| แบบฟอร์มการขอเผยแพร่ข้อมูลผ่านเว็บไซต์ของหน่วยงานในโรงพยาบาลกำแพงแสน  |   |
| <p>ชื่อหน่วยงาน : งานพัสดุ กลุ่มงานบริหารทั่วไป โรงพยาบาลกำแพงแสน<br/>วัน/เดือน/ปี : ๑๑ ตุลาคม ๒๕๖๔<br/>หัวข้อ : ประกาศเผยแพร่แผนการจัดซื้อจัดจ้าง ประเภท วัสดุ ครุภัณฑ์และสิ่งก่อสร้าง<br/>ของโรงพยาบาลกำแพงแสน ประจำปีงบประมาณ พ.ศ. ๒๕๖๕</p> <p>หมายเหตุ.....<br/>.....<br/>.....</p> |   |
| <p>ผู้รับผิดชอบการให้ข้อมูล</p>  <p>(นางจรัสศรี เกตุบุญลือ)<br/>เจ้าพนักงานธุรการชำนาญงาน<br/>วันที่ ๑๑ ตุลาคม พ.ศ. ๒๕๖๔</p>   | <p>ผู้อนุมัติรับรอง</p>  <p>(นายปวิทย์ ยวงเงิน)<br/>นายแพทย์ชำนาญการพิเศษ<br/>วันที่ ๑๑ ตุลาคม พ.ศ. ๒๕๖๔</p> |
| <p>ผู้รับผิดชอบการนำข้อมูลขึ้นเผยแพร่</p> <p>อวิษฐ์ สุขเกษม<br/>(นางสาวอารีย์ สุขเกษม)<br/>นักวิชาการคอมพิวเตอร์ปฏิบัติการ<br/>วันที่ ๑๑ ตุลาคม พ.ศ. ๒๕๖๔</p>   |   |



## 🔍🔍🔍🔍🔍🔍🔍

| หัวข้อข่าว   | วันที่     |
|--|------------|
| <a href="#"><u>ประกาศแผนการจัดซื้อวัสดุครุภัณฑ์และสิ่งก่อสร้าง ประจำปีงบประมาณ พ.ศ.2565</u></a>  | 11/10/2564 |
| <a href="#"><u>ประกาศแผนการจัดซื้อวัสดุทางการแพทย์ (คงคลัง) ประจำปีงบประมาณ พ.ศ.2565</u></a>   | 11/10/2564 |
| <a href="#"><u>ประกาศประกวดราคาซื้อข้อเข่าเทียมชนิดส่วนรับน้ำหนักเคลื่อนไหวไมไต(Fixed Bearing) แบบตัดเส้นใยหน้าและตัดเส้นใยหลังจำนวน 20ชุด แบบวิธีประกวดราคาอิเล็กทรอนิกส์</u></a> | 10/09/2564 |
| <a href="#"><u>ประกาศประกวดราคาซื้อชุดหมัดทำฟัน จำนวน 2 ชุด ด้วยวิธีประกวดราคาอิเล็กทรอนิกส์ (e-bidding)</u></a>   | 06/05/2564 |
| <a href="#"><u>ประกาศร่างประกวดราคาซื้อ ชุดหมัดทำฟัน จำนวน 2 ชุด ด้วยวิธีประกวดราคาอิเล็กทรอนิกส์ (e-bidding)</u></a>  | 28/04/2564 |
| <a href="#"><u>ประกาศประกวดราคาซื้อเครื่องตรวจสมรรถภาพทารกในครรภ์สำหรับตรวจเด็กแฝด จำนวน 2 เครื่อง ด้วยวิธีประกวดราคาอิเล็กทรอนิกส์ (e-bidding)</u></a>                            | 27/04/2564 |
| <a href="#"><u>ปรับแผนปฏิบัติการจัดซื้อจัดจ้างของหน่วยงาน ประจำปีงบประมาณ พ.ศ.2564 ครั้งที่1</u></a>   | 22/04/2564 |
| <a href="#"><u>ประกาศประกวดราคาซื้อ เครื่องให้ความอบอุ่นพร้อมอุปกรณ์ช่วยชีวิตทารกแรกเกิด จำนวน 1 เครื่อง</u></a>   | 22/04/2564 |
| <a href="#"><u>ประกาศร่างประกวดราคาซื้อ เครื่องตรวจสมรรถภาพทารกในครรภ์สำหรับตรวจเด็กแฝด จำนวน 2 เครื่อง</u></a>  | 09/04/2564 |
| <a href="#"><u>ประกาศร่างประกวดราคาซื้อ เครื่องให้ความอบอุ่นพร้อมอุปกรณ์ช่วยชีวิตทารกแรกเกิด จำนวน 1 เครื่อง</u></a>   | 09/04/2564 |



บพ.สมชาย เจนลavanbun  
ผู้อำนวยการโรงพยาบาลกำแพงแสน



เว็บไซต์ที่เกี่ยวข้อง

